

POL.	PRŮMĚR	Délka [mm]	KS	10 505 (R)					8/8
				R8	R12	R14	R16	R20	
1	R20	12 000	3					36,00	
2	R16	12 000	3				36,00		
3	R16	10 950	4				43,80		
4	R20	4 000	3					12,00	
5	R16	10 600	3				31,80		
6	R20	5 000	5					25,00	
7	R8	2 800	64	179,20					
8	R8	2 000	39	78,00					
9	R8	BM	144,00						
10	R12	4 450	6		26,70				
11	R20	12 000	3					36,00	
12	R12	10 950	2		21,90				
13	R16	1 800	24				43,20		
14	R16	4 200	16				67,20		
15	R16	4 000	8				32,00		
16	R8	1 300	72	93,60					
17	R8	1 000	72	72,00					
18	R8	1 200	124	148,80					
19	R12	BM			120,00				
20	R12	1 300	76		98,80				
21	R16	1 600	76		121,60				
22	R12	1 700	76		129,20				
23	R8	1 450	36	52,20					
24	R12	10 800	16		172,80				
25	R12	1 500	4		6,00				
26	R8	1 300	6	7,80					
27	R8	1 750	8	14,00					
28	R8	2 500	3				7,50		
29	R16	1 300	8	10,40					
						154,00			
S	8/8	6,00	14						84,00
DĚLKA CELKEM		[m]		800,00	697,00	154,00	281,50	109,00	84,00
HMOTNOST		[Kg/m]		0,395	0,888	0,617	1,578	2,465	7,900
HMOTNOST CELKEM		[Kg]		316,00	619,00	96,00	413,00	269,00	664,00
OCEL CELKEM		[Kg]				2 377,00			

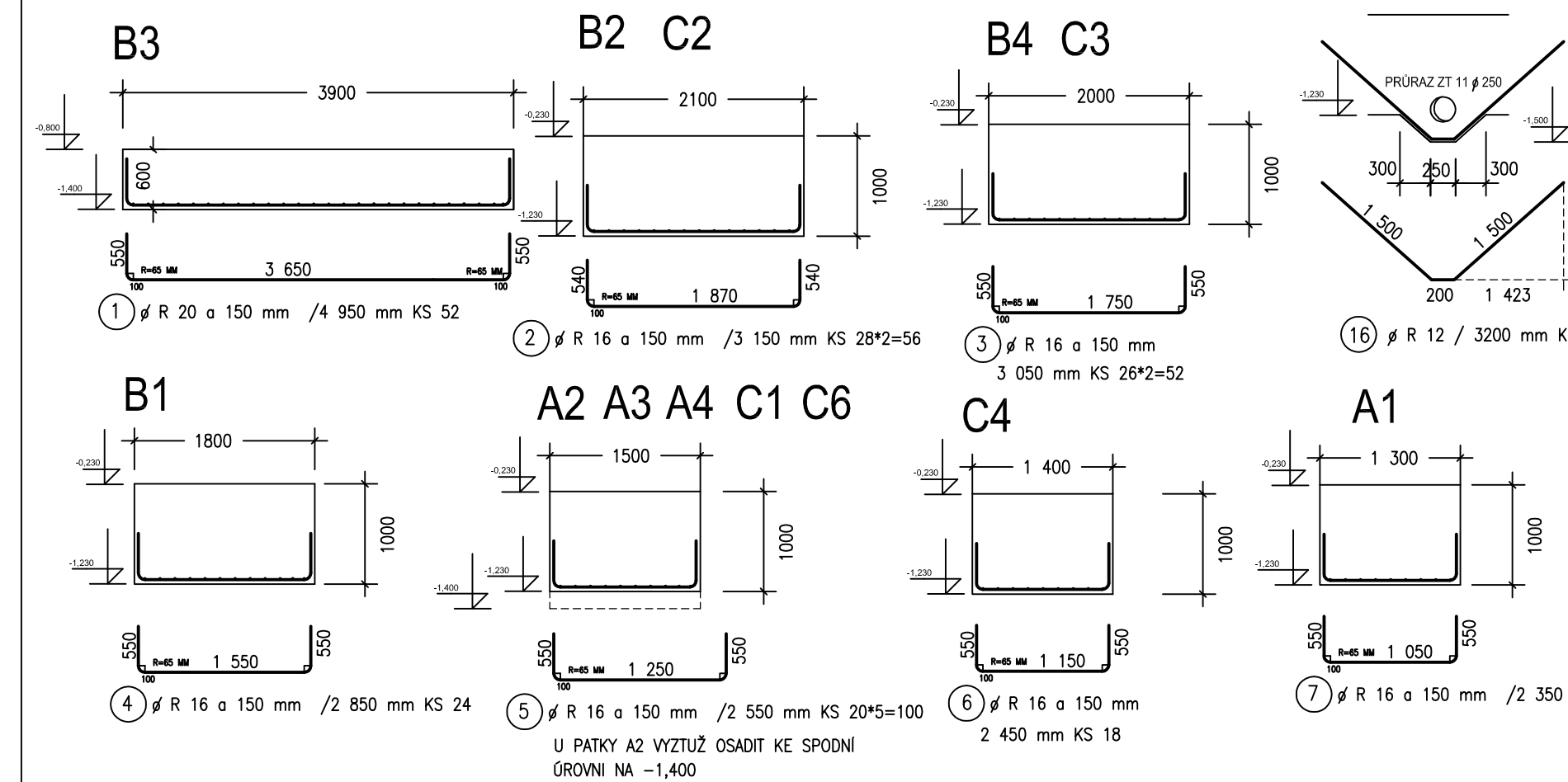

POL.	PRŮMĚR	Delka [mm]	KS	R8	R12	R14	R16	R18	R20
1	R20	4 950	52						257,40
2	R16	3 150	56				176,40		
3	R16	3 050	52				158,60		
4	R16	2 850	24				68,40		
5	R16	2 550	100				255,00		
6	R16	2 450	18				44,10		
7	R16	2 350	18				42,30		
8	R14	bm				756,00			
9	R12	bm			542,00				
10	R8	2 650	450	1 192,50					
11	R16	bm					344,00		
12	R8	2 750	188	517,00					
13	R12	5 400	4		21,60				
14	R18	5 400	8					43,20	
15	R8	3 050	32	97,60					
16	R12	3 200	4		12,80				
					258,00				
DELKA CELKEM [m]			1 807,10	834,40	756,00	1 088,80	43,20	257,40	
HMOTNOST [Kg/m]			0,395	0,688	1,208	1,578	2,000	2,465	
HMOTNOST CELKEM [Kg]			714,00	741,00	914,00	1 719,00	87,00	635,00	
OCEL CELKEM [Kg]						4 810,00			

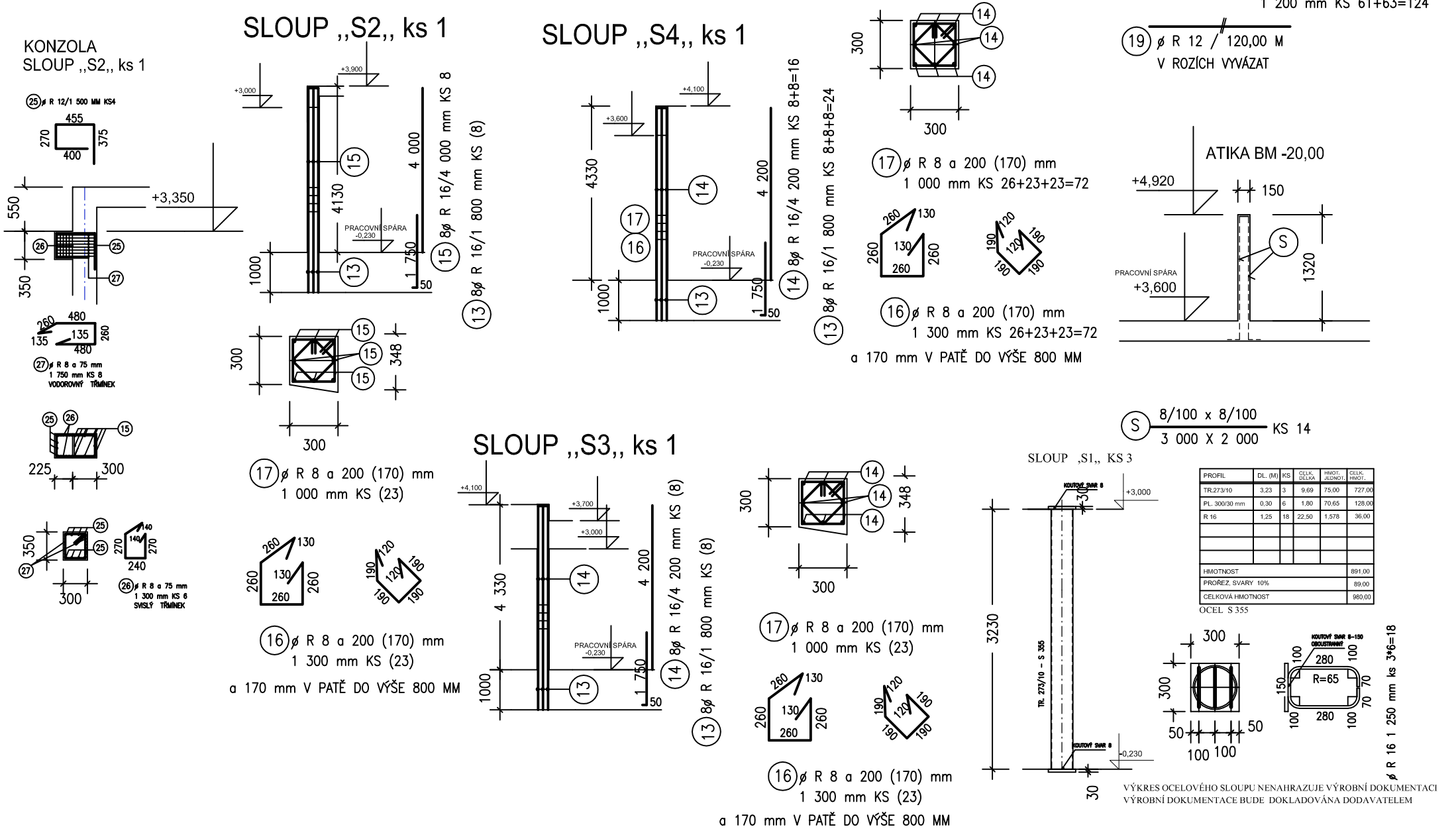
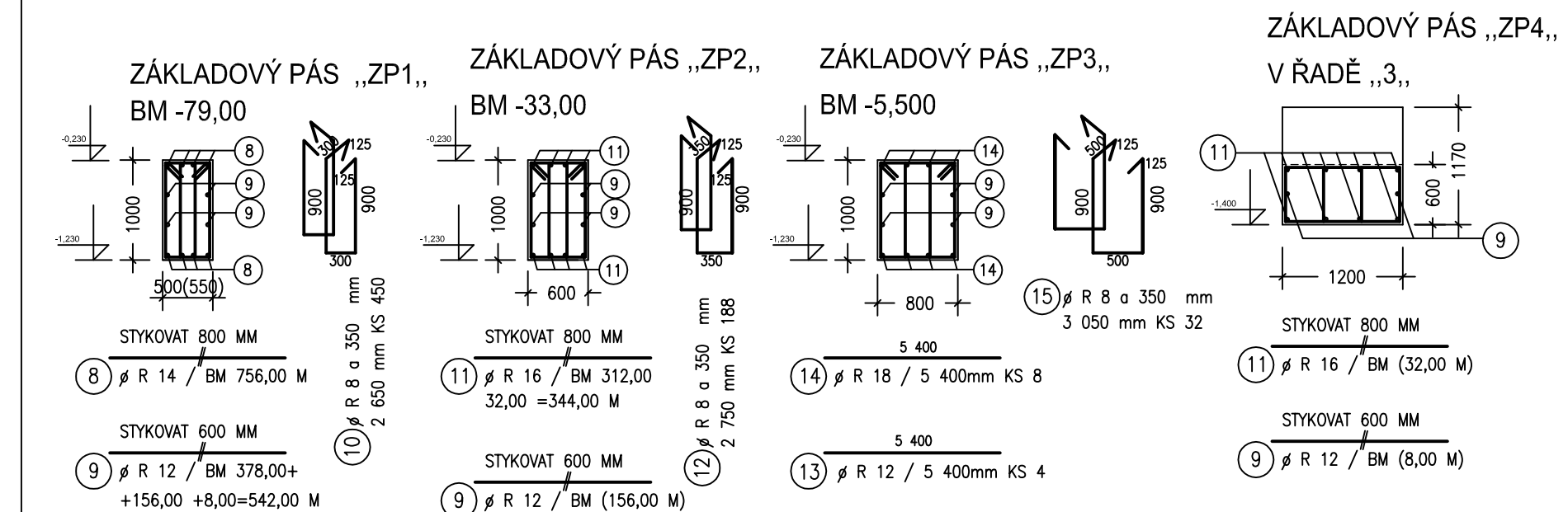

BETON C 30/37 XC1 - VRCHNÍ STAVBA  
BETON C 25/30 XC2 - ZÁKL. PATKY A PÁSY

TABULKA ZMĚN			
zofsa	PODMĚNĚNÍ	DATA04	ZAPKAC0404
-	-	1/2017	-
zofsa	PODMĚNĚNÍ	DATA04	ZAPKAC0404
zofsa	PODMĚNĚNÍ	DATA04	ZAPKAC0404

NÁZEV STAVBY				
NÁZEV ZAKÁZKY				
KLIENT/JEDNÁTEL ING. JIŘKA JEŘABOVÁ	ARCHIV ING. ARCH. TOMÁŠ JANČA	PROJEKTOVATEL ING. TOMÁŠ ŠNOVSEK	HYPOTEČNÍK ING. TOMÁŠ ŠNOVSEK	CHVÁLĚK ATELIER s.r.o. PRÁVNÍ ZÁSTUPCE ING. JIŘKA JEŘABOVÁ IČO: 25924618 DIČ: CZ25924618
POSREDOVATEL Stavutín město Frydštejn, Radniční 1148, 738 01 Frydštejn-Libetex				DOKUMENT <b>DPS</b> DOKUM. 11/2020
STAVBY/CELK SO 03 CENTRUM AKTIVNÍCH SENIORŮ	ČÍSLO D03.2A STAVEBNÍ KONSTRUKČNÍ ŘEŠENÍ BETONOVÉ KONSTRUKCE	MĚŘENÍ 1:75 DOKUM. 4 10k		
NÁZEV VÝKRESU <b>ARMOVACÍ PLÁN PŘEVLAUKU, SLOUPU, VĚNCE A ZÁKLAD. PATEK</b>	ČÍSLO VÝKRESU <b>D03-3.2A-04</b> 16-122-			